FICHE PRATIQUE

JOURNEE EXCEPTIONNELLE AUTOUR DU JEU D ECHECS

- **Objectifs.**
  - Donner de la visibilité aux clubs, en organisant sur toute une journée un ensemble d'animations visibles autour du jeu d'échecs.

- **Où**
  - Partout dans la ville, principalement sur les places piétonnes (échiquier géant), dans les salles de spectacles salles des fêtes (conférences), dans les galeries marchandes (animations, initiations …).

- **Le Public**
  - Tout âges confondus, l'ensemble des personnes sur la commune.

- **Le déroulement**
  - Organiser une réunion avec la Mairie afin de déterminer les endroits stratégiques d'implantation des animations. Vérifier les aspects de sécurité (qui s'en charge). Expliquer que cette journée autour du jeu d'échecs et aussi un atout pour la commune qui démontre son dynamisme, sa volonté de cohésion sociale etc …

  - Echiquier géant : Si le club ne possède pas d'échiquier géant, faire une demande à la Ligue ou au Comité afin d'en trouver un. Définir qui installe et qui surveille. Essayer de mettre en place une partie par équipes au meilleur moment de la journée. Demander la participation aux écoles pour former des équipes. Voir avec les associations locales pour réaliser des tuniques représentant les couleurs de chaque camp , (éventuellement demander aux clubs de sports par équipes de prêter des maillots). Demander au maire, au chef d'établissement d'être le capitaine (aidé) d'une équipe.

  - Conférences : Demander à la mairie une salle pour faire des conférences sur le jeu d'échecs (handicap et échecs, autisme et échecs, les apports du jeu d'échecs en milieu scolaire ..) , la ligue peut faire appel à des conférenciers. Ceci peut également se passer dans un cinéma (après la diffusion d'un film sur les échecs , c'est encore mieux !).

  - Ateliers d'initiations : recenser les divers emplacements (galerie marchandes, gymnase, écoles etc … où installer des ateliers d'initiations). Définir les créneaux horaires et y affecter les animateurs.

  - Expositions : La ligue peut prêter un ensemble de documents permettant de faire une exposition sur 'Les femmes et le jeu d'échecs a travers la peinture' ou 'les Échecs à travers la Bande Dessinée', des panneaux et documents sur les apports du jeu d'échecs à l'école sont également disponibles.

  - Pendant le déroulement des activités, distribuer des flyers avec un rappel des règles du jeu, et une présentation du club local ; prendre des photos, ou des petits films.

  - Inviter la presse et expliquer tous les bienfaits de notre discipline et pourquoi cette action 'coup de poing'.

  - Avertir l'ensemble des établissements scolaires et les mairies des communes environnantes de la tenue de cette journée exceptionnelle avec le programme des activités.

- **Nombre de bénévoles**

  1 arbitre/commentateur/organisateur/narrateur pour la partie par équipe autour de l 'échiquier géant.

  - Les joueurs du club pour les ateliers d'initiation.

- **Le matériel**

  - un échiquier géant avec une sono pour commenter la partie par équipe.

  - Des flyers avec règles du jeu et présentation du Club (la ligue peut fournir un modèle et aider à la personnalisation).

Exemple de réalisation :

Journée à Gerberoy.

Programme

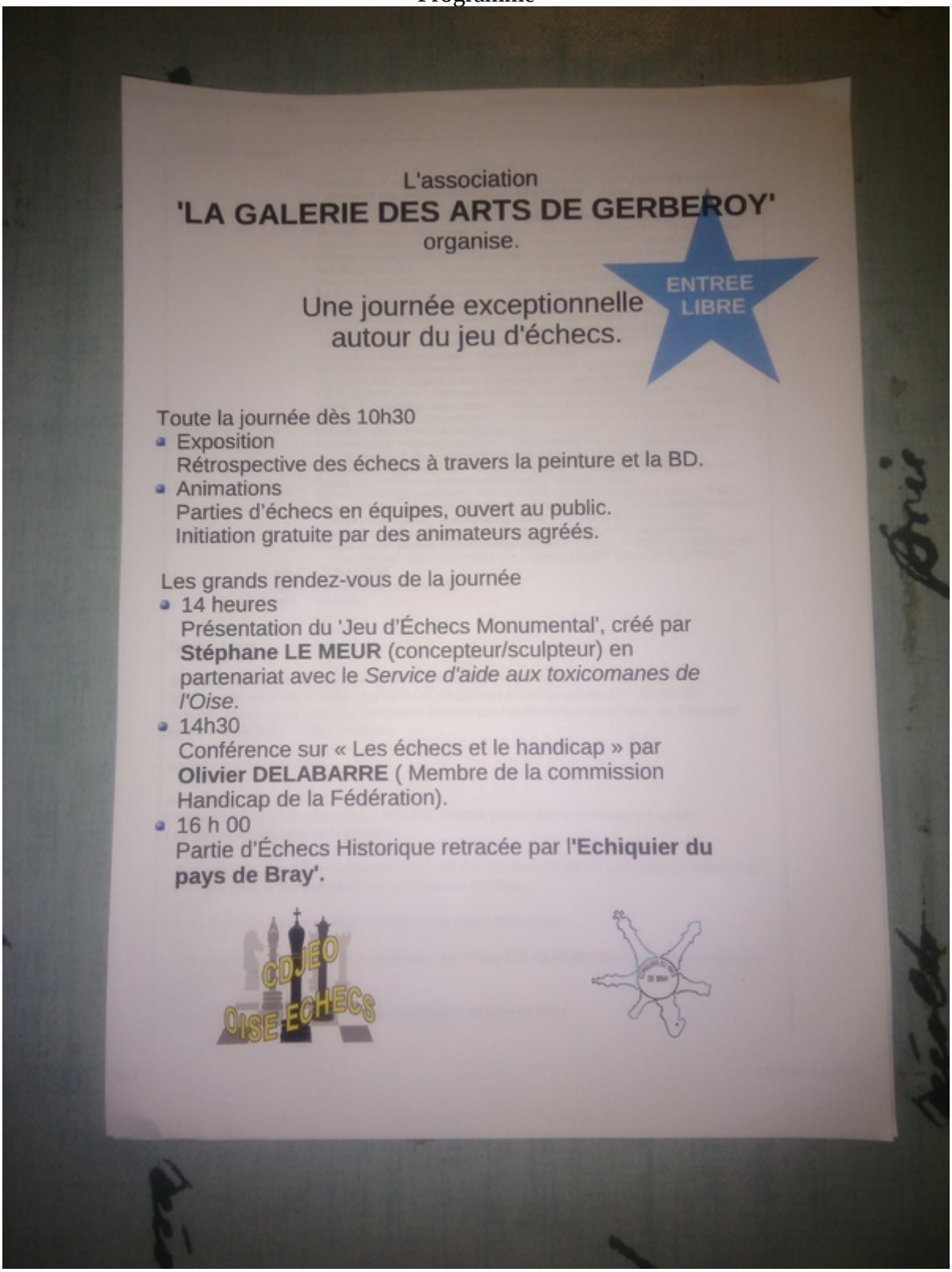

L'association

'LA GALERIE DES ARTS DE GERBEROY'

organise.

ENTREE LIBRE

Une journée exceptionnelle
autour du jeu d'échecs.

Toute la journée dès 10h30

- Exposition
  Rétrospective des échecs à travers la peinture et la BD.
- Animations
  Parties d'échecs en équipes, ouvert au public.
  Initiation gratuite par des animateurs agréés.

Les grands rendez-vous de la journée

- 14 heures
  Présentation du 'Jeu d'Échecs Monumental', créé par **Stéphane LE MEUR** (concepteur/sculpteur) en partenariat avec le *Service d'aide aux toxicomanes de l'Oise*.
- 14h30
  Conférence sur « Les échecs et le handicap » par **Olivier DELABARRE** (Membre de la commission Handicap de la Fédération).
- 16 h 00
  Partie d'Échecs Historique retracée par l'**Echiquier du pays de Bray'.**

CDJEO OISE ECHECS

Photos

Echiquier géant

Conférences

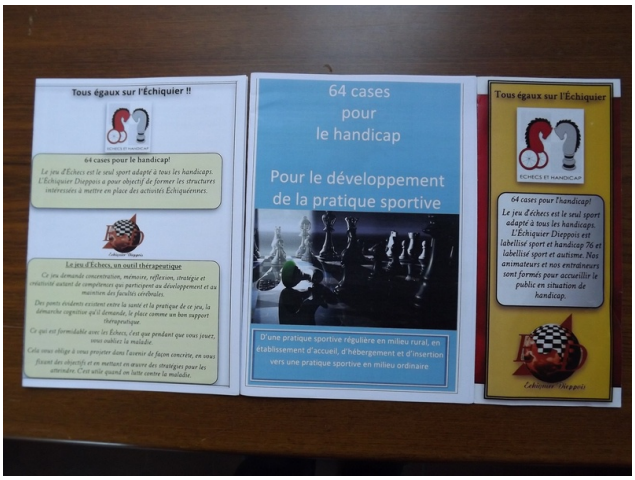

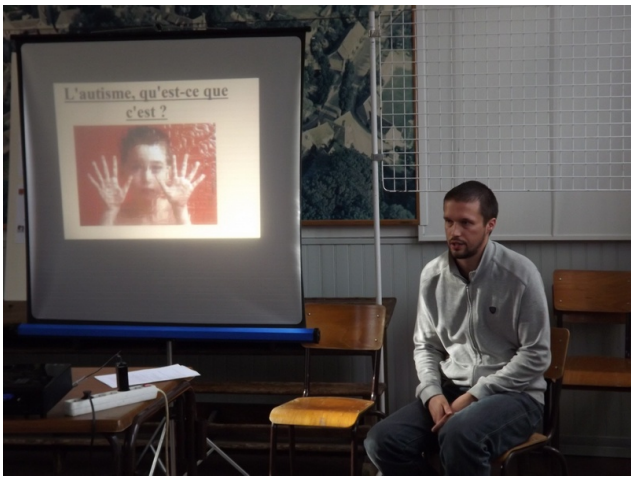

Ateliers

Presse.

GERBEROY

JOURNÉE SPÉCIALE. Le grand échiquier

Sous la halle de Gerberoy trônait en ce samedi 21 octobre un jeu d'échec monumental à l'image de certaines créations de l'artiste Stéphane Lemeur. « Cette journée autour du jeu d'échec c'est aussi pour promouvoir le jeu monumental » expliquait l'artiste, organisateur de la journée avec son association La Galerie d'Arts de Gerberoy créée en juillet.

Stéphane Lemeur et les intervenants sur l'échiquier monumental.

Si le jeu avait été amené par l'Échiquier du pays de Bray partenaire de la journée, les pièces étaient l'œuvre de l'atelier mené par Stéphane Lemeur avec les résidents de Service d'Aide aux Toxicomanes de l'Oise (SATO).

« Cet atelier a duré 4 mois et ma grande satisfaction a été de constater que les résidents travaillaient sur les pièces, seuls lorsque je n'étais présent » racontait Stéphane Lemeur.

Les vertus des échecs

Toute la journée du dimanche, le public pouvait découvrir une exposition sur la rétrospective du jeu d'échec à travers la peinture et la BD. Des parties d'échec et des initiations étaient proposées.

Olivier Delabarre, trésorier adjoint de la Fédération Française des Échecs et Mehdi Assam responsable de la commission handicap et jeu d'échecs sont venus parler des bienfaits sociaux et thérapeutiques du jeu d'échec auprès des handicapés et surtout des autistes.

Pendant ce temps, les personnes s'initiant au jeu d'échec avec des joueurs confirmés du club d'Escames Songeons et de leur entraîneur Frank Radina, repartaient avec un diplôme.